

Licenciado (a)
Julio Armando Samayoa Santiago
Dirección Departamental de Educación de Alta Verapaz
Ministerio de Educación
Su Despacho

Estimado(a) Licenciado(a) Samayoa Santiago:

Respetuosamente me dirijo a usted, para solicitar que con base en el Acuerdo Ministerial número 1059-2018, por medio del cual se crea el Programa de Apoyo "Mantenimiento de Edificios Escolares Públicos", se sirva realizar las gestiones necesarias ante las autoridades correspondientes, a efecto sea autorizado el mantenimiento del Edificio Escolar Público, según la información que se detalla a continuación:

CENTRO EDUCATIVO PÚBLICO A SER ATENDIDO

DEPARTAMENTO:	ALTA VERAPAZ	MUNICIPIO:	TAMAHU
NOMBRE DEL ESTABLECIMIENTO:	EORM CASERIO IXCANUL	DIRECCIÓN DEL ESTABLECIMIENTO:	CASERIO IXCANUL
CÓDIGO DEL ESTABLECIMIENTO:	16-05-0010-43	FECHA:	MAYO 2024
NOMBRE DE DIRECTOR:	EDNA LUCILA OCH HERNANDEZ	NÚMERO DE TELÉFONO:	5782-6100

DESCRIPCIÓN Y CANTIDAD DE TRABAJOS

No.	* RENGLONES DE TRABAJO	UNIDAD DE MEDIDA	CANTIDAD	PRECIO UNITARIO ESTIMADO	SUBTOTAL Q.
MODULO 1: 2 AULAS + DIRECCION + BODEGA					
1	CUBIERTA DE LAMINA				
1.1	SUSTITUCION DE LAMINA POR LAMINA TROQUELADA CALIBRE 26	M2	286	Q 154.00	Q 44,044.00
1.2	SUSTITUCION DE CAPOTE DE LAMINA PARA LAMINA TROQUELADA	ML	9	Q 120.00	Q 1,080.00
2	ESTRUCTURA DE TECHO				
2.1	MANTENIMIENTO A ESTRUCTURA DE SOPORTE DE METAL (REMOCION DE OXIDO + APLICACIÓN DE ANTICORROSIVO)	UNIDAD	8	Q 625.00	Q 5,000.00
3	PUERTAS DE METAL				
3.1	SUSTITUCION DE PUERTAS	UNIDAD	3	Q 2,000.00	Q 6,000.00
MODULO 2: COCINA					
1	CUBIERTA DE LAMINA				
1.1	SUSTITUCION DE LAMINA POR LAMINA TROQUELADA CALIBRE 26	M2	18	Q 154.00	Q 2,772.00
2	ESTRUCTURA DE TECHO				
2.1	SUSTITUCION DE ESTRUCTURA DE SOPORTE DE MADERA POR METAL	UNIDAD	4	Q 200.00	Q 800.00
3	REPARACION DE COCINA				
TOTAL Q.					Q 59,696.00

Se hace constar que el Centro Educativo Público no se encuentra intervenido actualmente, ni recientemente con recursos financieros provenientes de financiamiento externo Unidad de Construcción de Edificios del Estado -UCEE-, Fondo de Desarrollo Social -FODES-, Organizaciones no Gubernamentales -ONG-, Municipalidades.

Ilselein Ochi
Firma y Sello del Presidente de la OPE



[Signature]
Firma y Sello del Director del Centro Educativo Público



Revisado por: *[Signature]*
Coordinador(a) de Infraestructura Escolar/ DICE
Firma y sello



Autorizado por: *[Signature]*
Director(a) Departamental de Educación
Firma y sello



*Los Renglones de trabajo para el mantenimiento, son los establecidos en el instructivo PRA-INS-20 "Transferencias Corrientes a OPF para el Programa de Mantenimiento de Edificios Escolares Públicos".

DESCRIPCIÓN Y CANTIDAD DE TRABAJOS					
No.	* RENGLONES DE TRABAJO	UNIDAD DE MEDIDA	CANTIDAD	PRECIO UNITARIO ESTIMADO	SUBTOTAL Q.
					VIENEN Q 59,696.00
3.1	SUSTITUCION DE PLANCHA DE METAL DE 3 HORNILLAS	UNIDAD	1	Q 800.00	Q 800.00
4	PUERTAS DE METAL				
4.1	SUSTITUCION DE PUERTA	UNIDAD	1	Q 1,500.00	Q 1,500.00
MODULO 3: BATERIA SANITARIA PARA NIÑOS, NIÑAS Y DOCENTES					
1	CUBIERTA DE LAMINA				
1.1	SUSTITUCION DE LAMINA POR LAMINA TROQUELADA CALIBRE 26	M2	10	Q 154.00	Q 1,540.00
2	PUERTAS DE METAL				
2.1	SUSTITUCION DE PUERTA	UNIDAD	3	Q 1,500.00	Q 4,500.00
MODULOS: 2 AULAS + DIRECCION + BODEGA + COCINA					
1	REPARACION DE SISTEMA ELECTRICICO				
1.1	SUSTITUCION DE LAMPARAS TIPO LED	UNIDAD	20	Q 58.00	Q 1,160.00
1.2	REPARACION DE CLABLEADO ELECTRICO + ACCESORIOS	ML	250	Q 12.16	Q 3,040.00
1.3	SUSTITUCION TABLERO DE FLIPONES MONOFASICO	UNIDAD	1	Q 264.00	Q 264.00
1.4	MANO DE OBRA ESPECIALIZADA EN ELECTRICIDAD	UNIDAD	1	Q 2,500.00	Q 2,500.00
					TOTAL Q. Q 75,000.00

Se hace constar que el Centro Educativo Público no se encuentra intervenido actualmente, ni recientemente con recursos financieros provenientes de financiamiento externo, Unidad de Construcción de Edificios del Estado -UCEE-, Fondo de Desarrollo Social -FODES-, Organizaciones no Gubernamentales -ONG-, Municipalidades.

JIS e leim Cd
 Firma y Sello del Presidente de la OPF

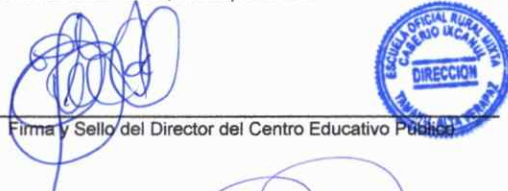
 Firma y Sello del Director del Centro Educativo Público

USO EXCLUSIVO DIDEUDC

Revisado por: _____ Coordinador(a) de Infraestructura Escolar Firma y sello 	Autorizado por: _____	Director(a) Departamental de Educación Firma y sello 
--	-----------------------	--

*Los Renglones de trabajo para el mantenimiento, son los establecidos en el instructivo PRA-INS-20 "Transferencias Corrientes a OPF para el Programa de Mantenimiento de Edificios Escolares Públicos".



Ministerio de Educación
GUATEMALA

REGISTRO FOTOGRÁFICO PROGRAMA DE MANTENIMIENTO DE EDIFICIOS ESCOLARES PÚBLICOS

PRA-FOR-12
Versión

SITUACIÓN DEFICIENCIAS DETERMINADAS

PREVIO

DURANTE

POSTERIOR

DEPARTAMENTO:	ALTA VERAPAZ	MUNICIPIO:	TAMAHÚ
NOMBRE DEL ESTABLECIMIENTO:	EORM CASERIO IXCANUL	DIRECCIÓN DEL ESTABLECIMIENTO:	CASERIO IXCANUL
CÓDIGO DEL ESTABLECIMIENTO:	16-05-0010-43	FECHA:	1/05/2024



Foto 1: Se observa estructura de lámina en mal estado



Foto 2: se observa estructura del lado interno.



Foto 3: parte frontal de la cocina con necesidad de intervencion.



Foto 4: polleton en mal estado.



Foto 5: vista de techo de baños.



Foto 6: Puertas en mal estado.

Observación: Si es necesario se pueden agregar hojas adicionales y actualizar el número de hojas.

Elso León Cal
Firma y sello del Presidente de la OPE



[Signature]
Firma y Sello Director Centro Educativo Público



CROQUIS O BOSQUEJO DEL ESTABLECIMIENTO Y ÁREAS A INTERVENIR
Centro Educativo Público a ser atendido por la modalidad OPF

ASPECTOS GENERALES:			
DEPARTAMENTO:	ALTA VERAPAZ	MUNICIPIO:	TAMAHÚ
NOMBRE DEL ESTABLECIMIENTO:	EORM CASERIO IXCANUL	DIRECCIÓN DEL ESTABLECIMIENTO:	CASERIO IXCANUL
CÓDIGO DEL ESTABLECIMIENTO:	16-05-0010-43		

BOSQUEJO

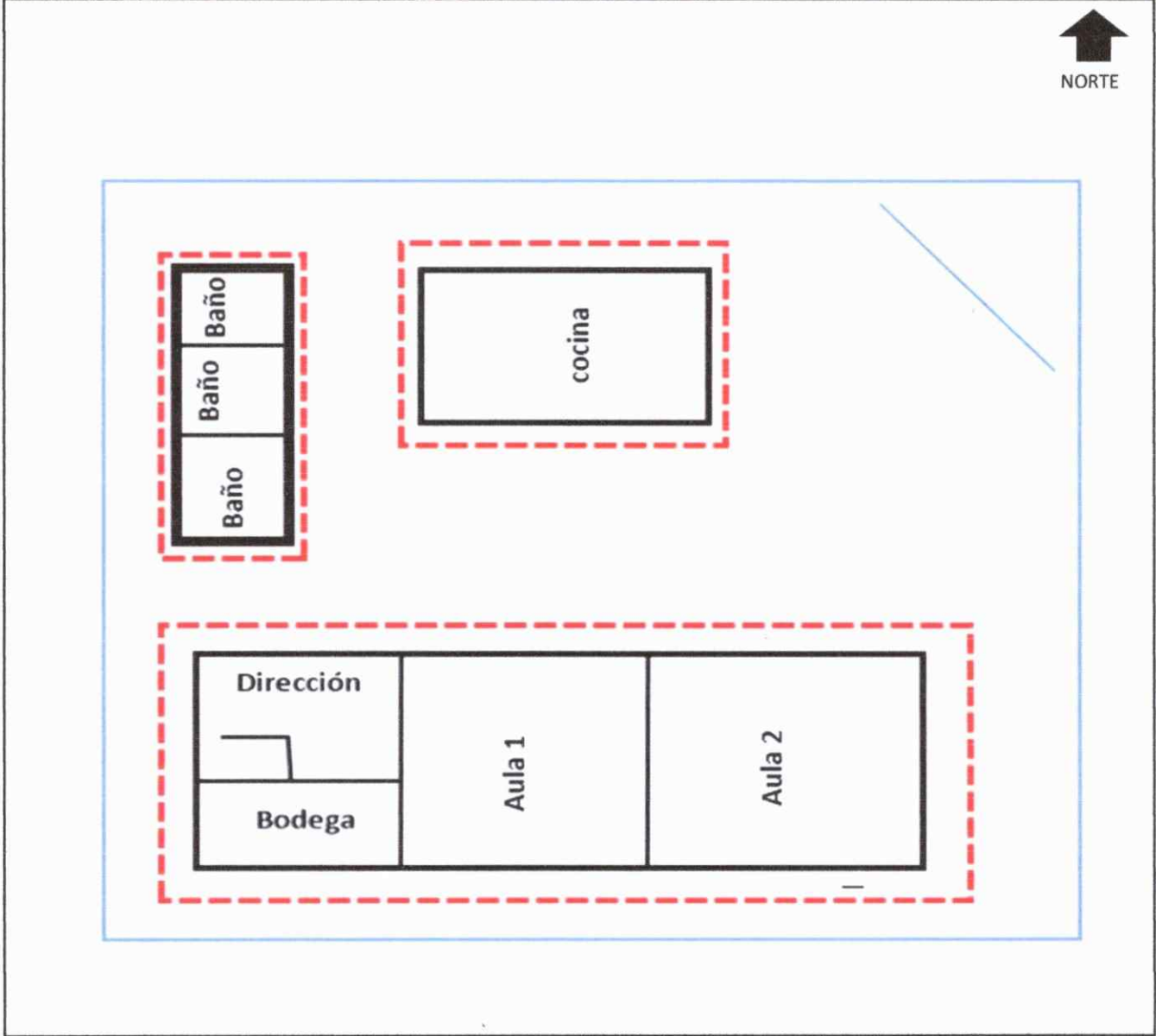

<p><i>Irene Kimcal</i></p> <p>Firma y Sello del Presidente de la OPF</p>	 <p>Firma y Sello del Director del Centro Educativo Público</p>
--	--